



**ŠEST SNADNÝCH KROKŮ
KE SPUŠTĚNÍ**

NÁVOD

www.aktion.cz

Šest snadných kroků ke spuštění

Před prvotním nastavení aplikace je nutné, abyste měli správně zapojený hardware (kontrolery, terminály, snímače) dle technické dokumentace výrobce a nainstalovaný systém Aktion.NEXT.

Do aplikace se přihlaste pomocí výchozího uživatelského jména Aktion a hesla Admin s velkým A na začátku.

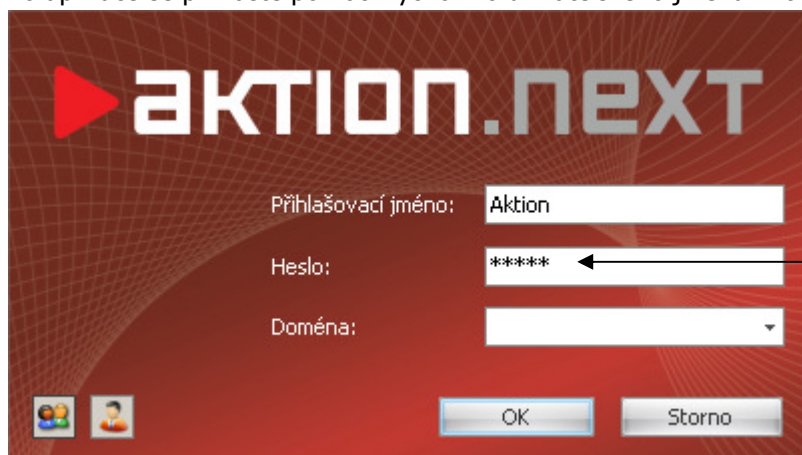

Výchozí heslo: **Admin**
Pozn.: nutno rozlišovat velká a malá písmena!

Při prvním spuštění budete automaticky přesunuti do složky Vlastní, kde jsou agendy nezbytné pro rozběhnutí systému v přesném pořadí (shora dolů):

- Správci zařízení
- Komunikační linky
- Adresové body
- Osoby
- Monitor správců zařízení
- Uživatelé

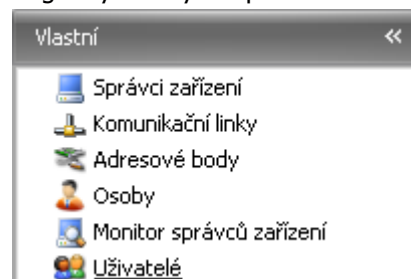

Agendy Správci zařízení, Komunikační linky a Adresové body slouží pro nastavení komunikace s hardwarem.

1) Správci zařízení – v detailu výchozího správce zařízení je definována IP adresa 127.0.0.1 a vybrána komunikační linka. Zde není třeba nic měnit.

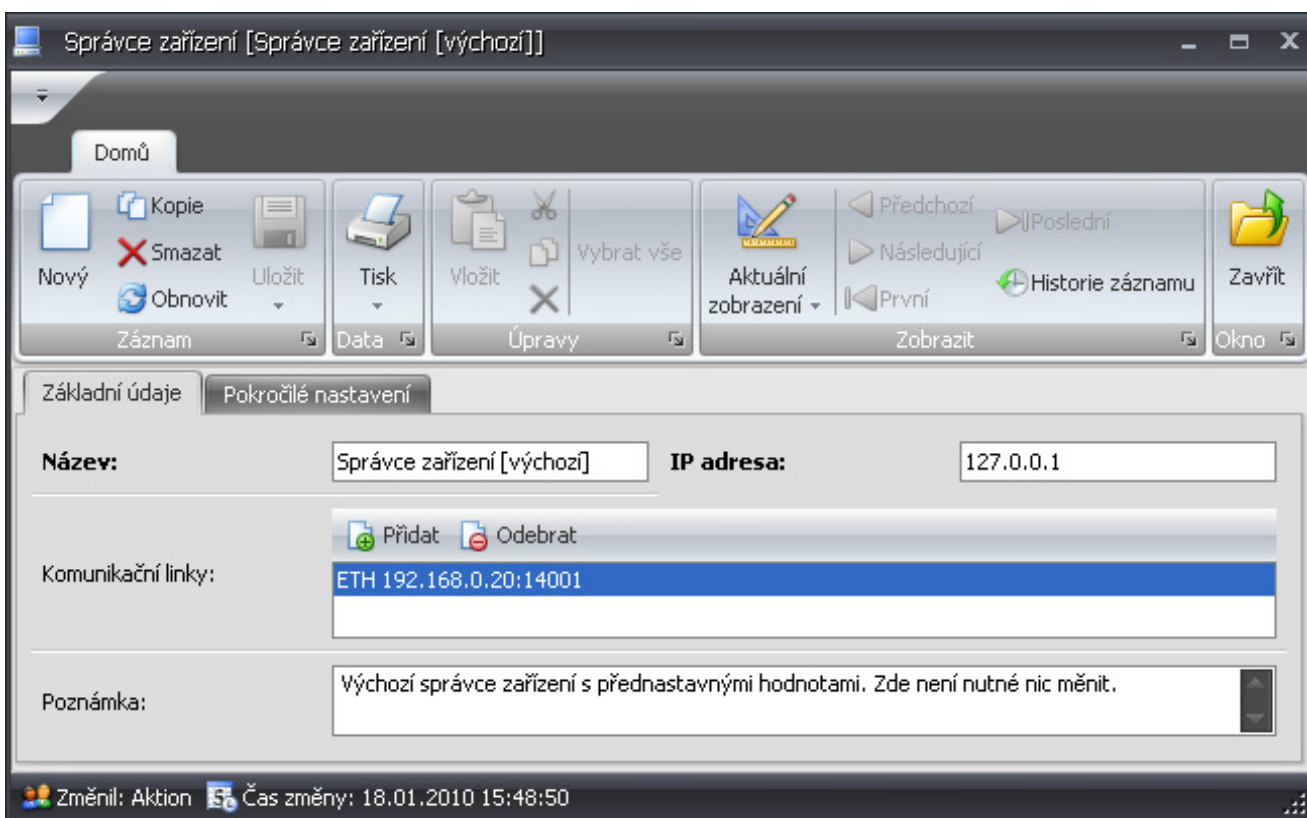

2) **Komunikační linky** – výchozí komunikační linka má nastavenou IP adresu 192.168.0.20.

Každému ethernetovému zařízení je nutné nastavit jedinečnou IP adresu a vyhradit vlastní komunikační linku. Použijte nástroj Aktion Connector, který se nachází v nabídce Start – Programy – Aktion.NEXT – Aktion Connector, kde je nutné vyplnit následující položky:

- MAC adresa – uvedena na krabici od výrobce nebo pod hlavním krytem zařízení.
- Síťové rozhraní – pokud si nejste jisti, které zvolit, je možné postupně procházet všechna síťová rozhraní. Zpravidla bývá na počítači jedno.
- IP adresa je nabídnuta automaticky jako první volná od verze Windows Vista a novější a není nutno ji měnit, v případě potřeby možno změnit. **U verze Windows XP a starší se nabídne nejvyšší možná, která nebývá zpravidla obsazená. V případě potíží se obraťte na Vašeho správce sítě.**
- Brána a Maska – není třeba měnit.**

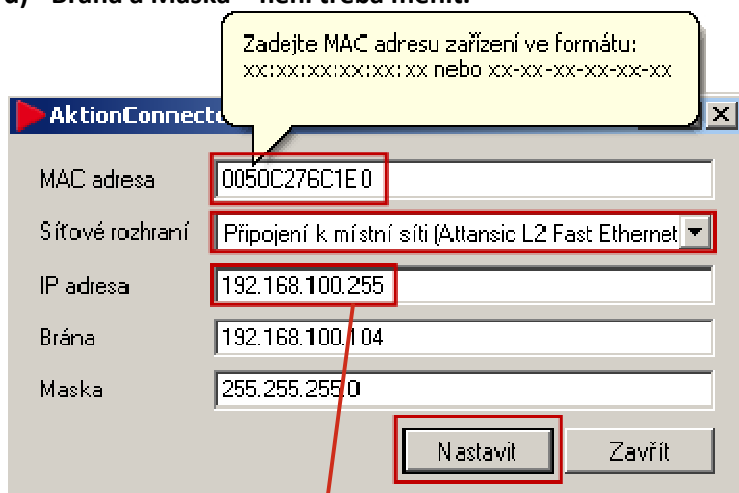

IP adresu, kterou jste přiřadili hardware pomocí SW Aktion Connector je nutné zadat místo IP adresy výchozí v detailu agendy Komunikační linky.

Podle zakoupeného typu a počtu hardware je nutné vytvořit adekvátní počet komunikačních linek se správně nastavenými IP adresami vybraného hardware.

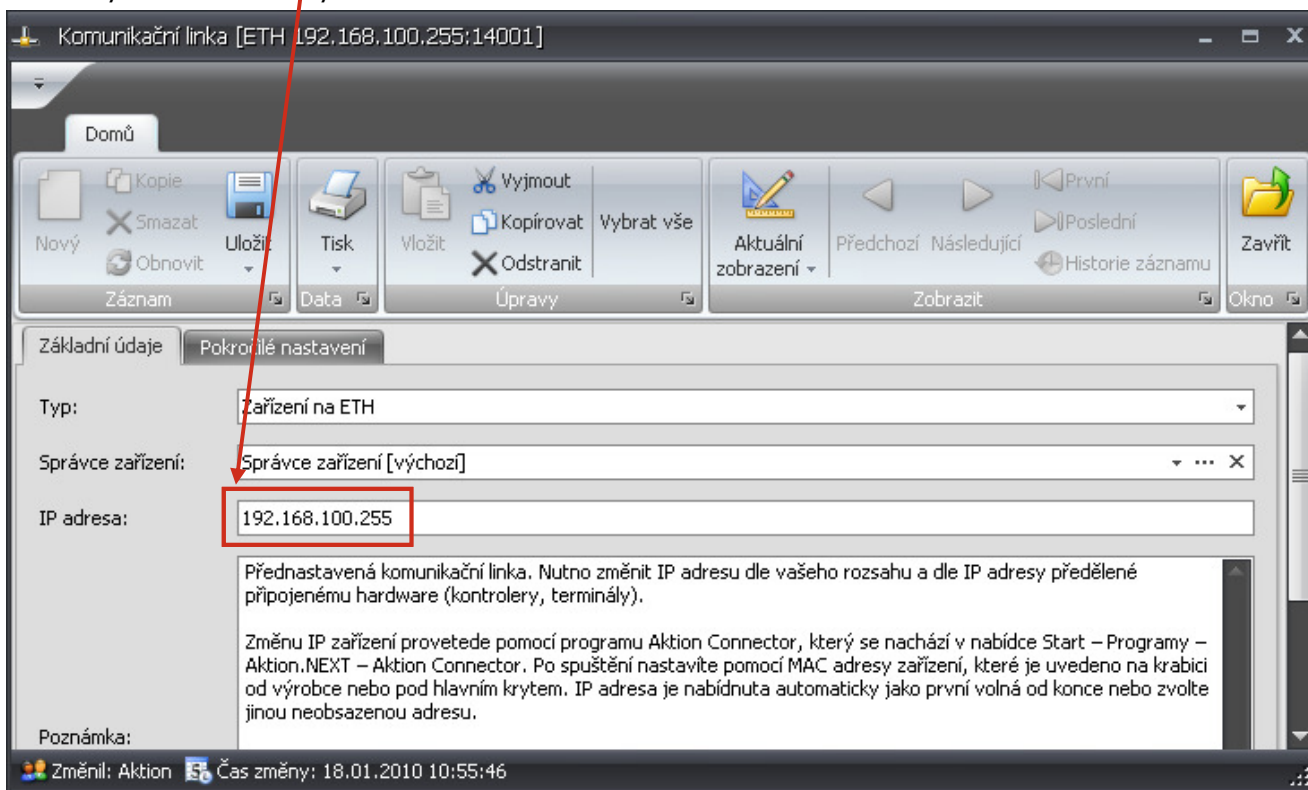

- 3) **Adresové body** – všechny základní typy adresových bodů jsou již v software přednastaveny. Před aktivací adresového bodu je nutné zkontrolovat, zda je zvolena správná komunikační linka a Adresa.

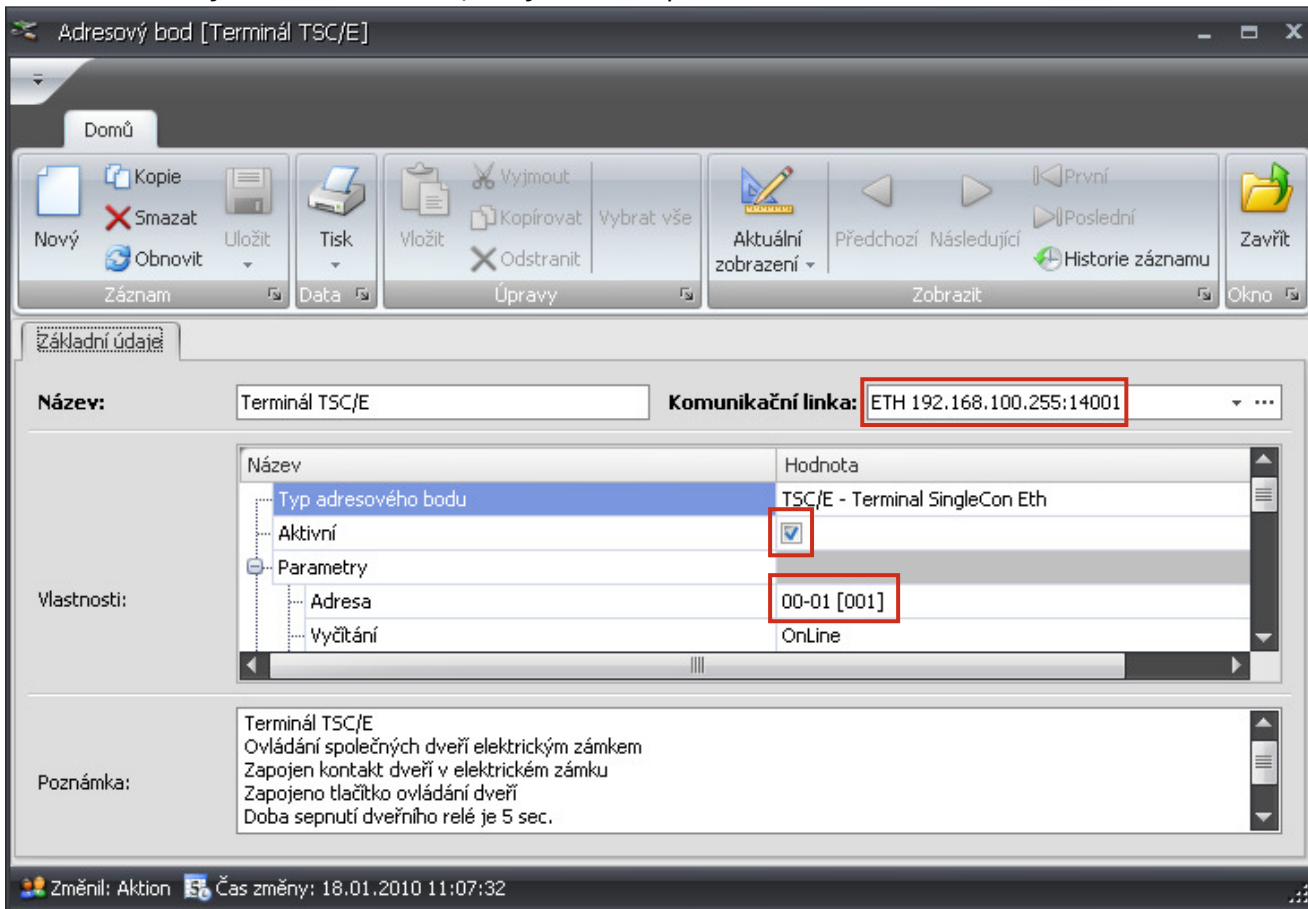

Upozornění:

- Je nutné zadat adresu, která je nastavena v konkrétním zařízení. Podrobnosti nastavení hardwarových adres v zařízení jsou uvedeny v technických listech výrobce.
- Pokud máte více stejných zařízení, vytvořte kopii již předdefinovaného adresového bodu.

- 4) Osoby – v agendě osoby byla pro názornost vytvořena jedna osoba Karel Novák s umístěním v organizační struktuře Firma – Pobočka 1 – Oddělení 1.
- a) Osobě přiřadíte identifikační kartu na záložce Identifikátory, stiskem tlačítka Nový a opsáním čísla do pole Interní číslo (13 místné číslo na zadní straně karty) a zadáním čísla evidenčního (zpravidla osobní číslo).

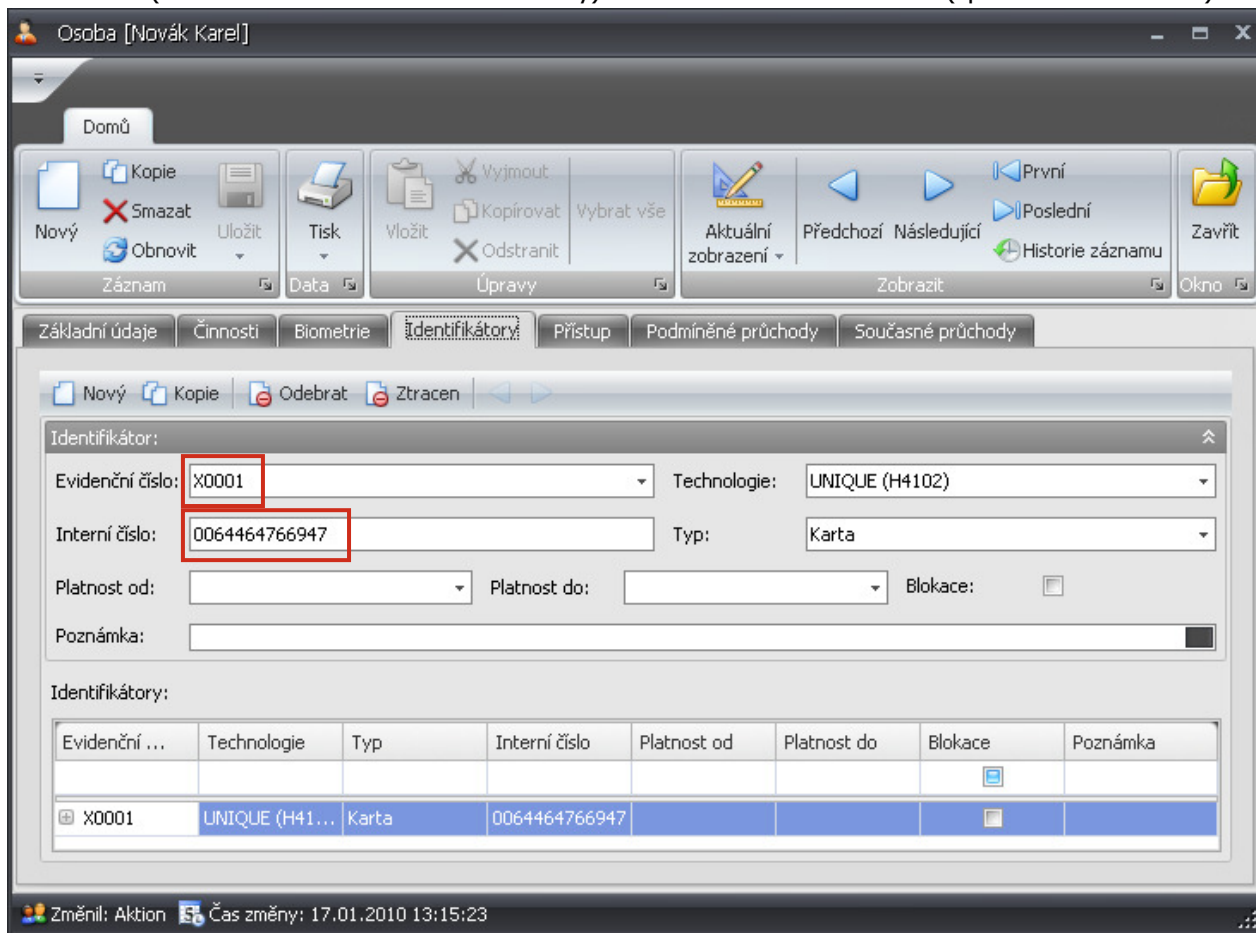

- b) Na záložce Přístup, klikněte do sloupce Přístup na řádku Root. Přístup je indikován zeleným zatržítkem.

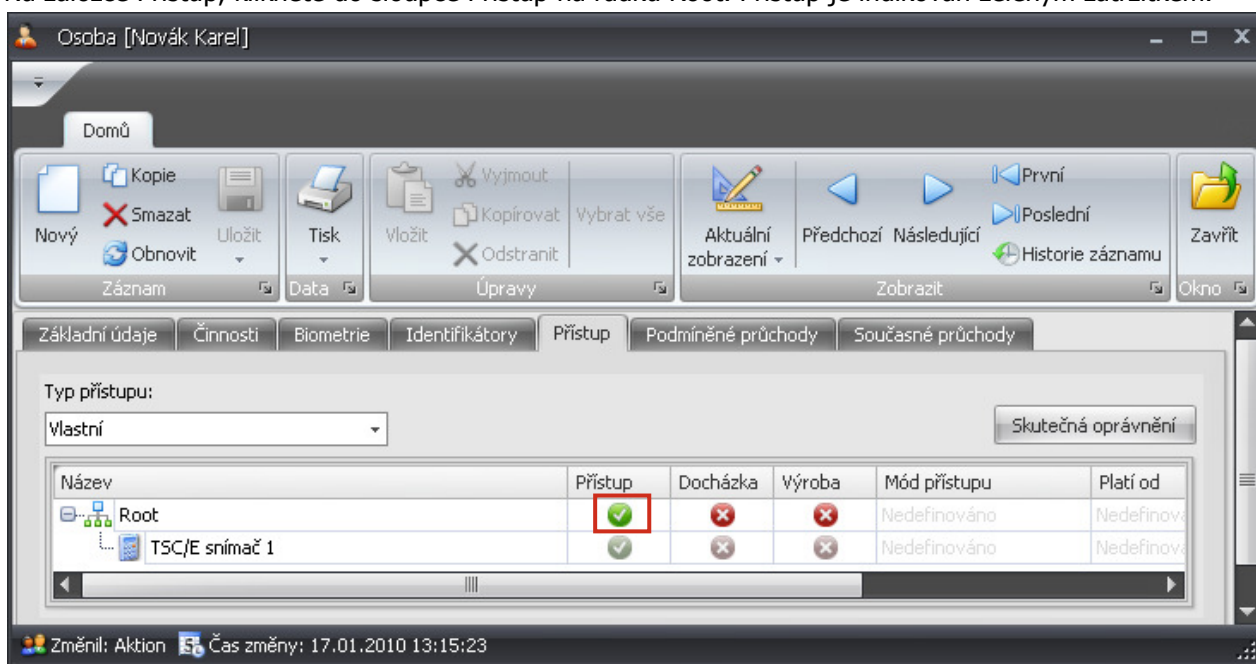

Pozn.:

- Identifikační karty lze zadávat v agendě Osoby na záložce Identifikátory také pomocí lokálního snímače ID karet (APR-P20/USB). Otisky prstů se zadávají v agendě Osoby na záložce Biometrie pomocí lokálního snímače otisku prstů (SF3-300 nebo BioMini).
- Průchody a ostatní přijatá data z připojeného hardware je možné sledovat v agendě Události.
- Pro přehlednost je možné osoby/vozidla ukládat do organizační struktury ve stejnojmenné agendě. Lze vycházet z přednastavené, kde byla založena Firma se 2 pobočkami a se 3 odděleními.

5) Monitor správců zařízení – klikněte na vybraný adresový bod nebo na celou ethernetovou linku a stiskněte tlačítko Aktualizovat. Tím se přenesou data o nastavení, osobě a identifikátoru do hardware. Pokud se na konci objeví OK, pak můžete přijít k zařízení, přiložit identifikační kartu ke snímači a mělo by se objevit Průchod Novák Karel. Pro zadání další osoby (v agendě Osoby) s ID kartou či otiskem již není nutné provádět plnou aktualizaci a nově zadaná osoba by se měla přenést do systému během 1 minuty od jejího zadání automaticky částečnou aktualizací.

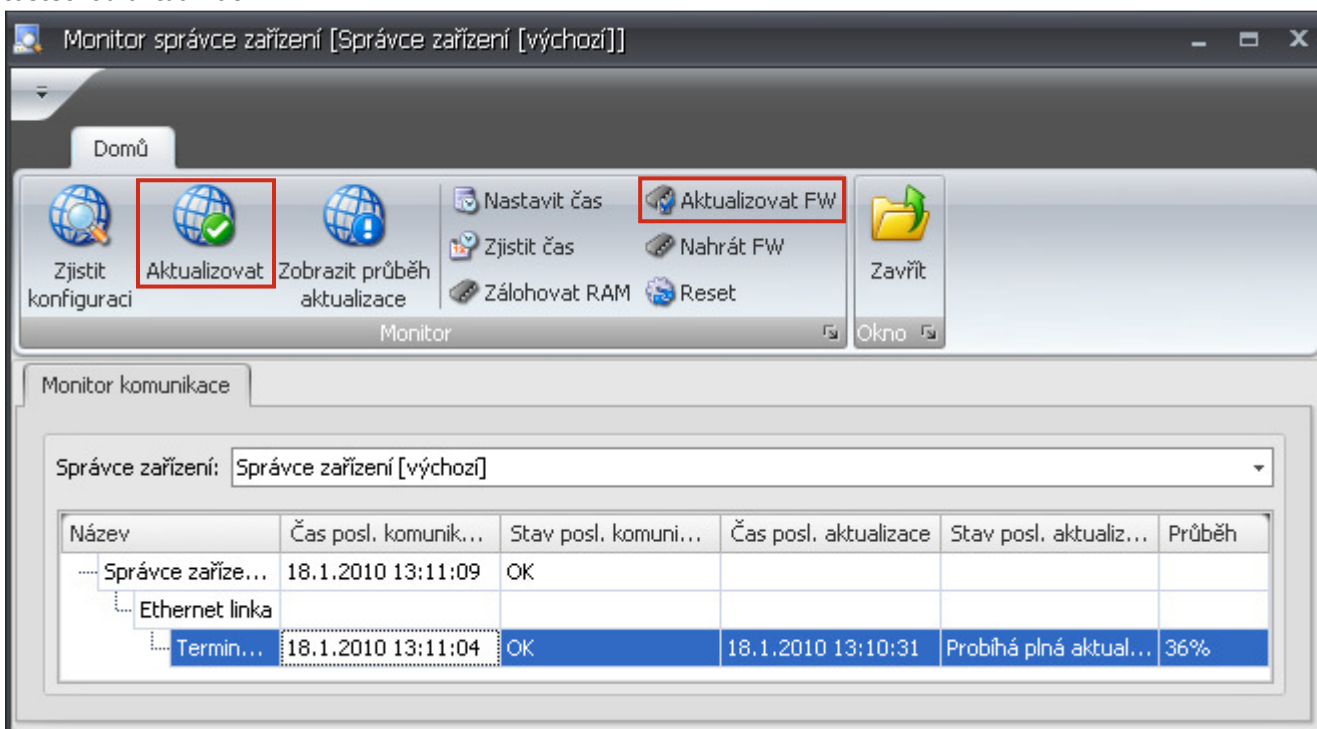

Aktualizace firmware v zařízení – zařízení nemusí obsahovat aktuální verzi firmwaru, proto je nutné jej aktualizovat. Firmware je součástí pravidelných aktualizací softwaru. Aktualizace se provádí stiskem tlačítka Aktualizovat FW.

6) Uživatelé – v agendě Uživatelé jsou vždy po instalaci systému 4 uživatelé. Výchozí je uživatel Aktion s heslem Admin s velkým A. Ten má nastavena všechna práva dle zakoupené licence. Zbývají tři uživatelé jsou systémoví a mají práva omezená. Změnit tato práva může výchozí uživatel Admin či jiný uživatel s právem editovat v agendě Uživatelé.

- SystemAktionDomain – osoba, která se přihlašuje doménově bez přiděleného platného uživatele.
- SystemAktionID – osoba, která se přihlásí osobním číslem a PINem bez přiděleného platného uživatele.
- SystemAktionCard – osoba, která se přihlásí platnou ID kartou a PINem bez přiděleného platného uživatele.

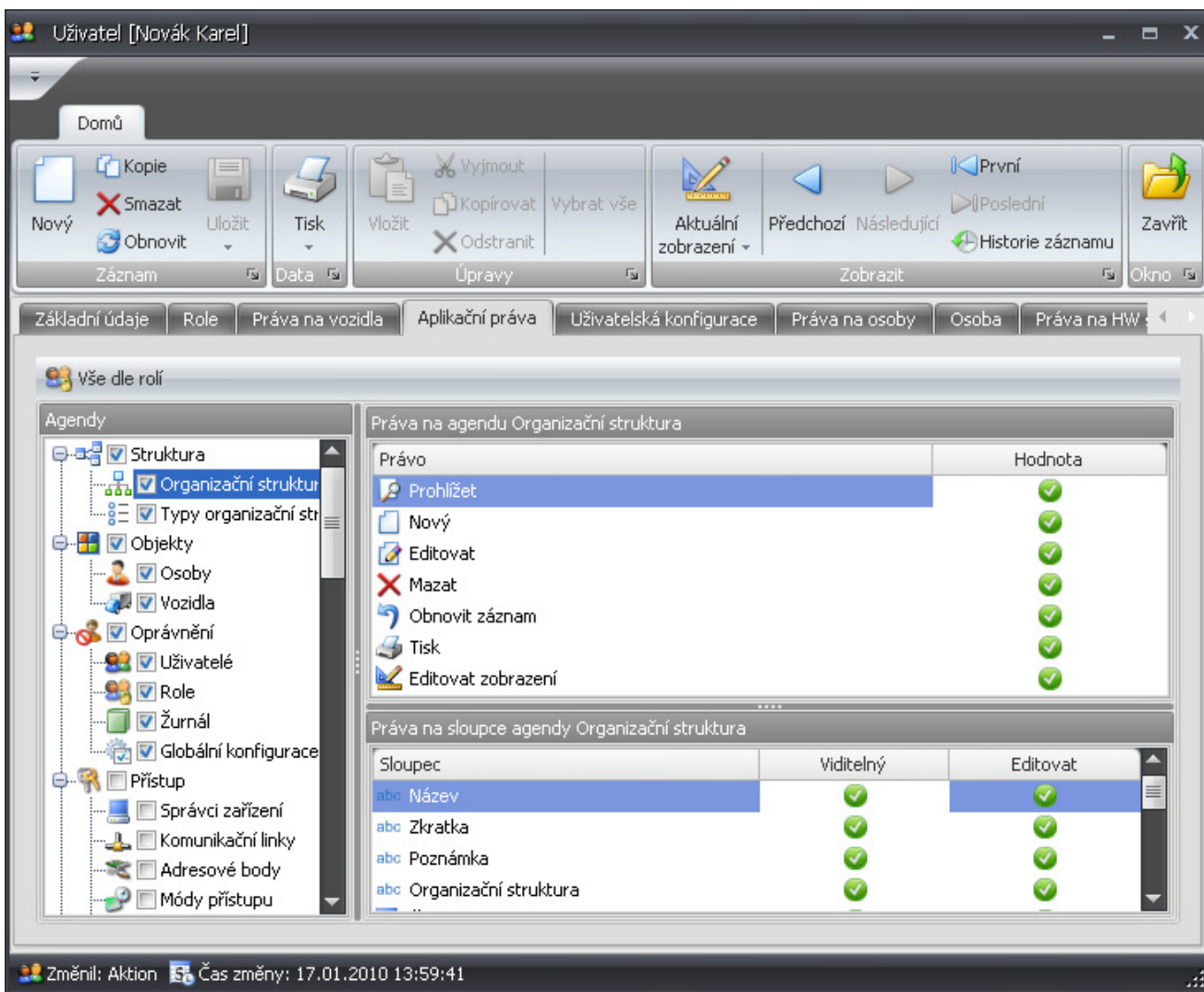

Uživatel Aktion může vytvářet uživatele další a jejich práva definovat buď přímo v detailu Uživatele na záložce Aplikační práva nebo prostřednictvím Rolí. Role představuje šablonu s předem definovanými Aplikačními právy, které lze uživatelům přidělovat. Každý uživatel může mít libovolný počet rolí a práva z rolí se ve výsledku sčítají, ovšem práva nastavená ručně každému uživateli na záložce Aplikační práva mají před právy z rolí přednost.

Pozn.: Nastavení uživatelských práv je velmi detailní. Kromě jednotlivých práv na celou agendu lze definovat i jednotlivé sloupce, které se mají zobrazovat a editovat. Jejich nastavení je doporučeno svěřit zkušenému uživateli.

Po dokončení prvotního nastavení aplikace se můžete přepnout v levé části na Všechny složky, kde již uvidíte všechny dostupné agendy a kde je možné provést detailní nastavení celé aplikace.

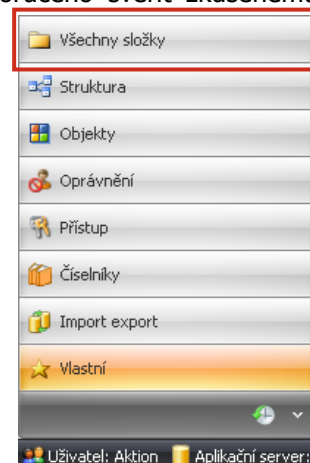

EFG CZ spol. s r.o.
www.efg.cz